



# Landkreditt Boligkreditt AS

- presentasjon 30. juni 2015

100 år med sunt bankvett | 1915  2015

 Landkreditt Bank

# Om Landkreditt Boligkreditt

- Etablert 12.08.2010 med konsesjon gitt av Finanstilsynet 12. november 2010.
- Heleid datterselskap av Landkreditt Bank AS med 100 millioner kroner i aksjekapital.
- Landkreditt Bank AS og Landkreditt Boligkreditt AS har inngått en «Transfer and Service Agreement» som sikrer at morselskapet og boligkredittselskapet begge er forpliktet til å beskytte investorene i boligkredittobligasjonene.

- 1.816 millioner kroner i utlånsvolum pr 30. juni 2015
- 1.038 nedbetalingslån med flytende rentebetingelser og 799 boligkreditter
- Pant i enebolig, rekkehus, selveierleilighet, felleseiendom og borettslag
- 82 prosent i Oslofjordområdet
- Gjennomsnittlig lånestørrelse er 0,99 millioner kroner
- Største engasjement er 11 millioner kroner
- Vektet gjennomsnittlig belåningsgrad er 35 prosent
- Kun utlån med flytende rente

# Geografisk fordeling

82 prosent av lånene/kredittene er gitt med pant i boligmarkedet i områder rundt Oslofjorden.

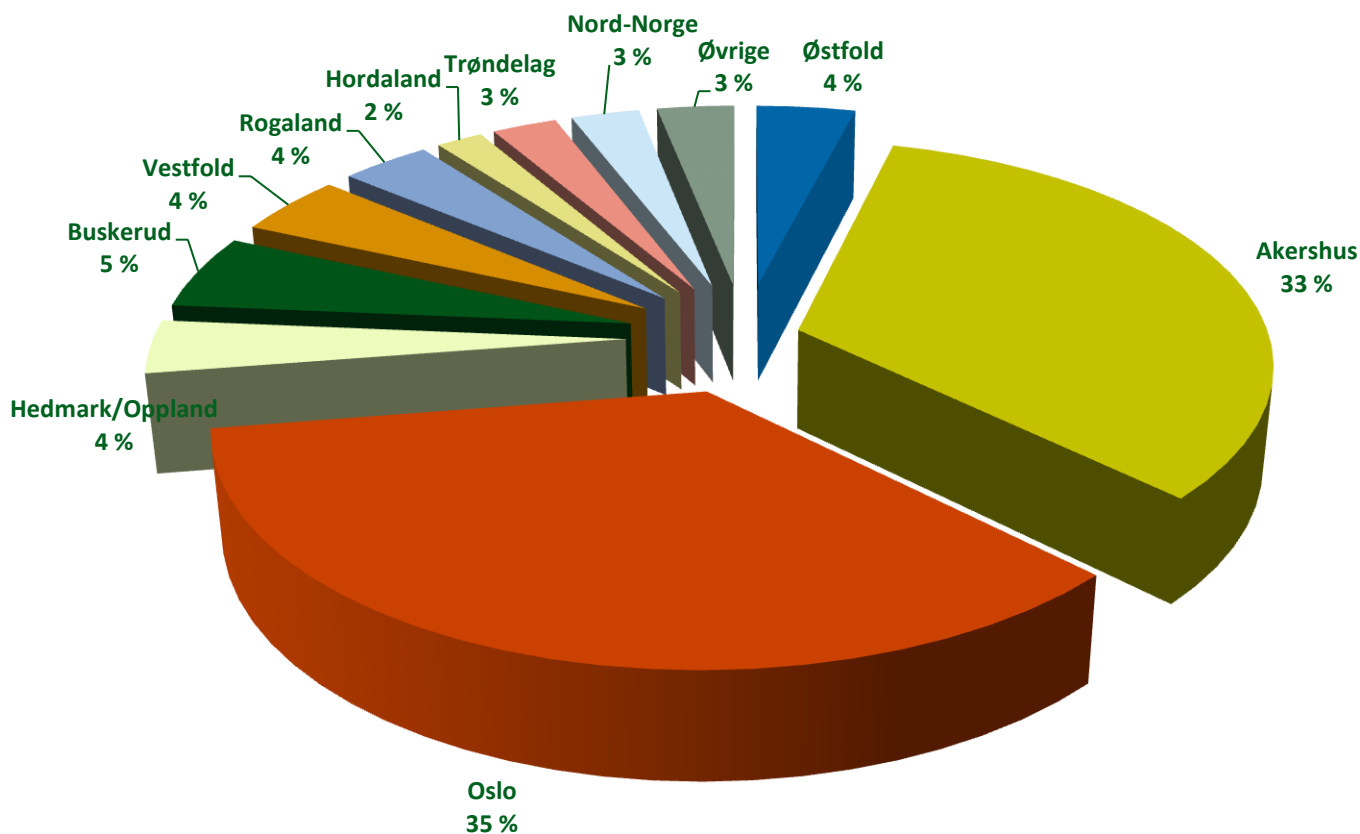

# Belåningsgrad

Vektet gjennomsnittlig belåningsgrad er 35 prosent. Ved rammelån inkluderer lånestørrelsen ubenyttet ramme.

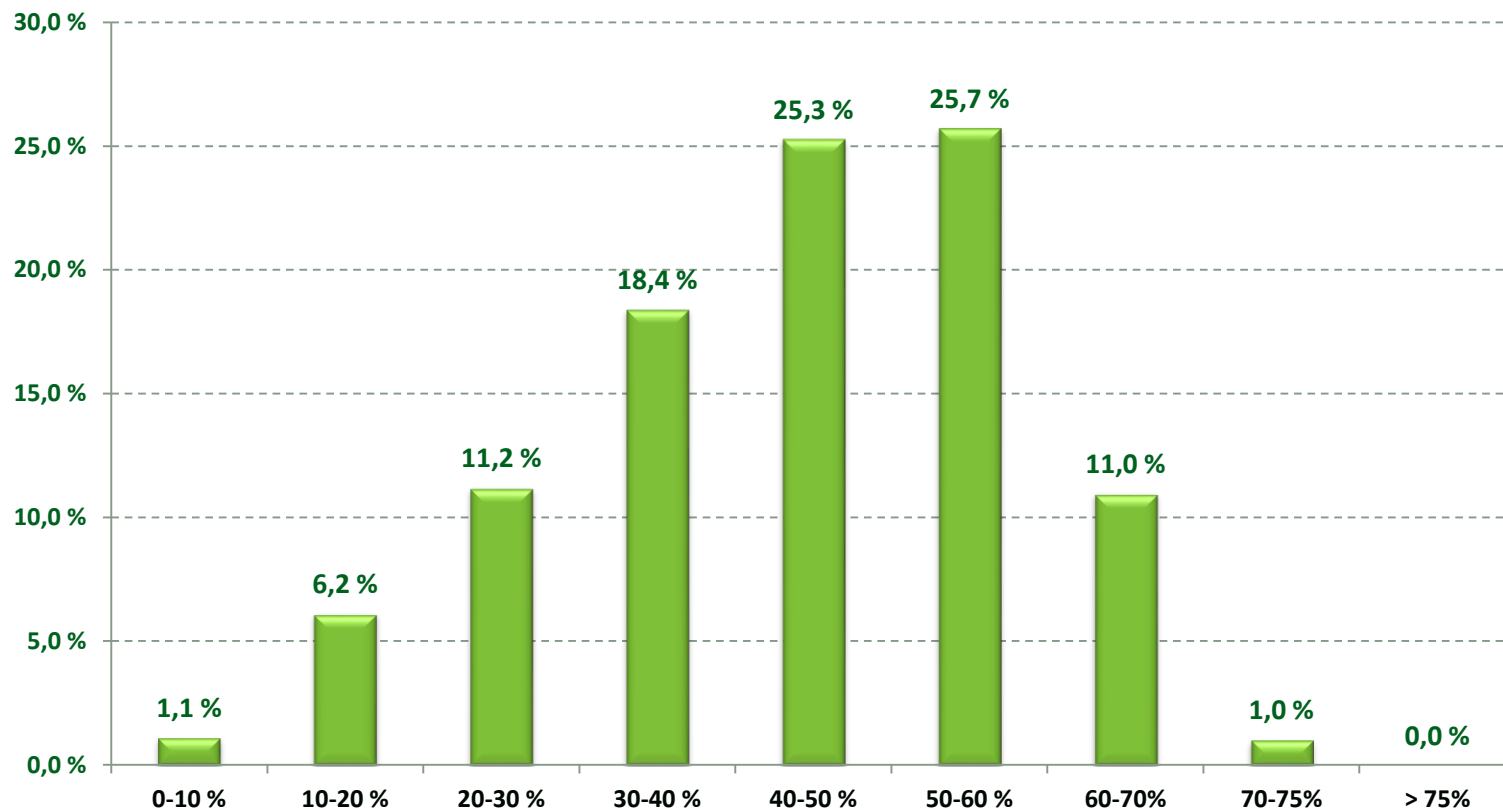



Vektet gjennomsnittlig belåningsgrad er 35 prosent. Ved rammelån inkluderer lånestørrelsen ubenyttet ramme.

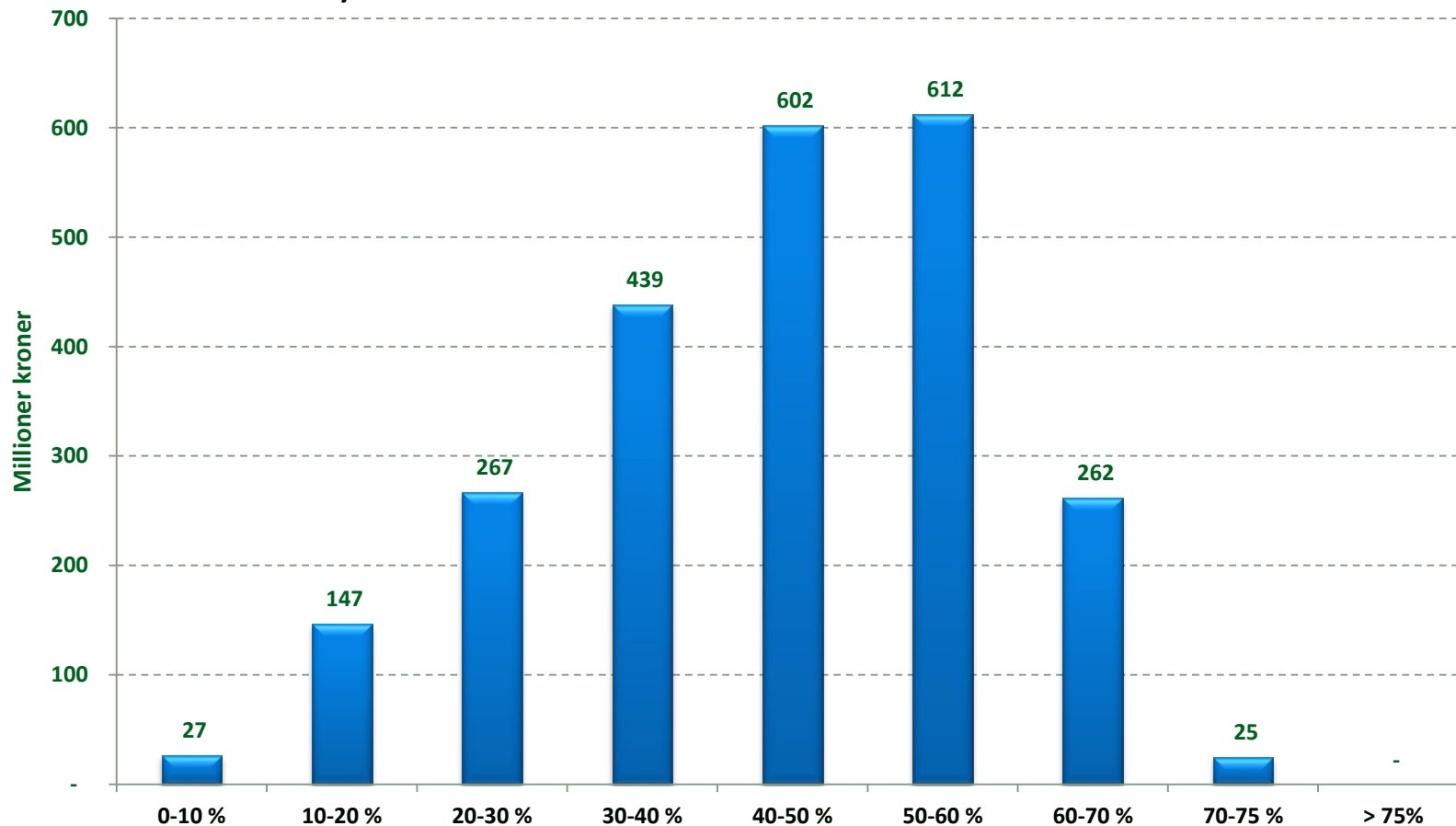

# Belåningsgrad fordelt på belåningsintervall

Hvert lån splittet og fordelt på belåningsintervallene det dekker.  
Ved rammelån inkluderer lånestørrelsen ubenyttet ramme.

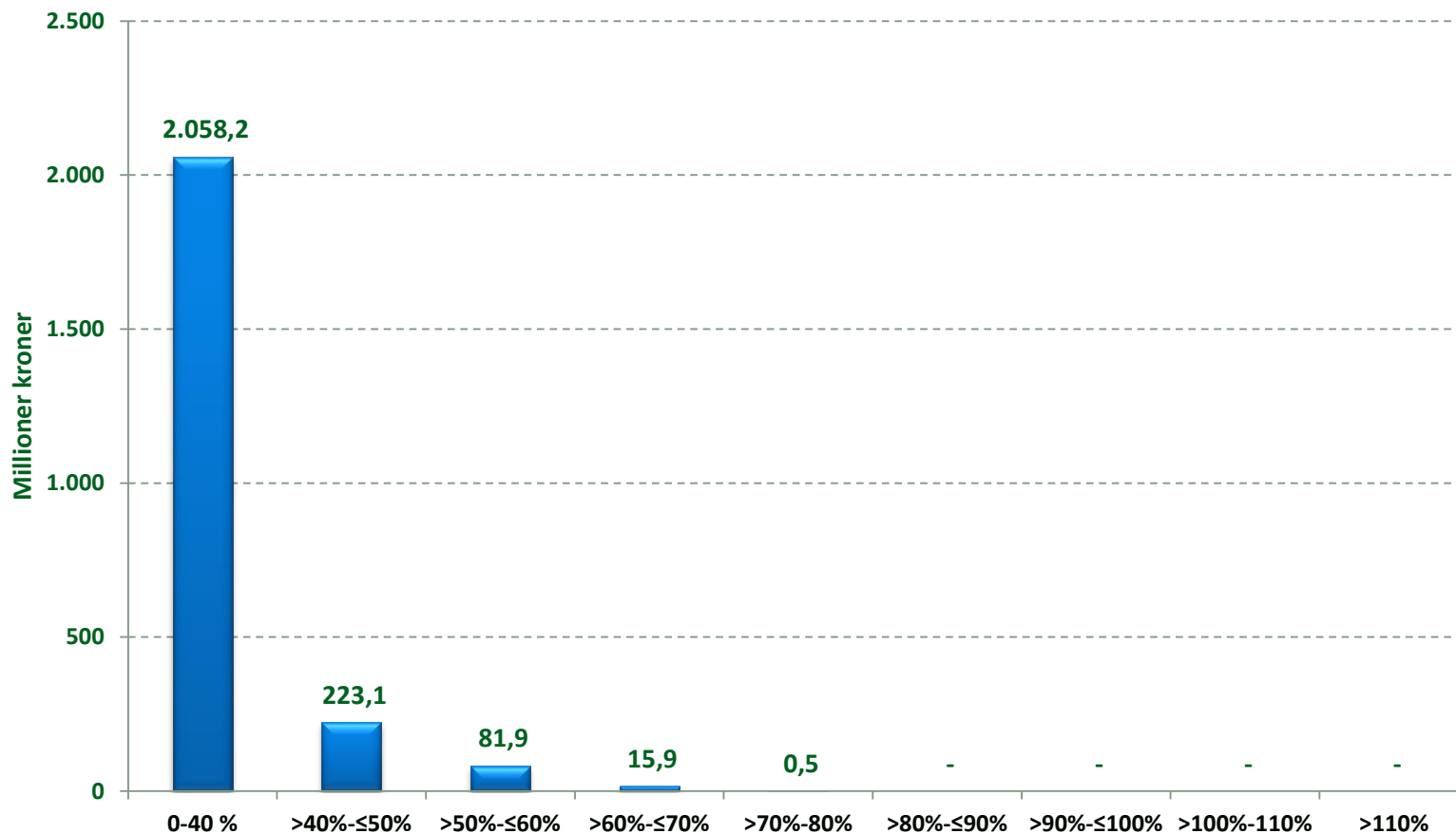

# Saldofordeling

Lånesaldo inkl. ubenyttet ramme opptil 3 millioner kroner utgjør 78 prosent av totalvolumet. Gjennomsnittlig lånestørrelse er 989.000 kroner.

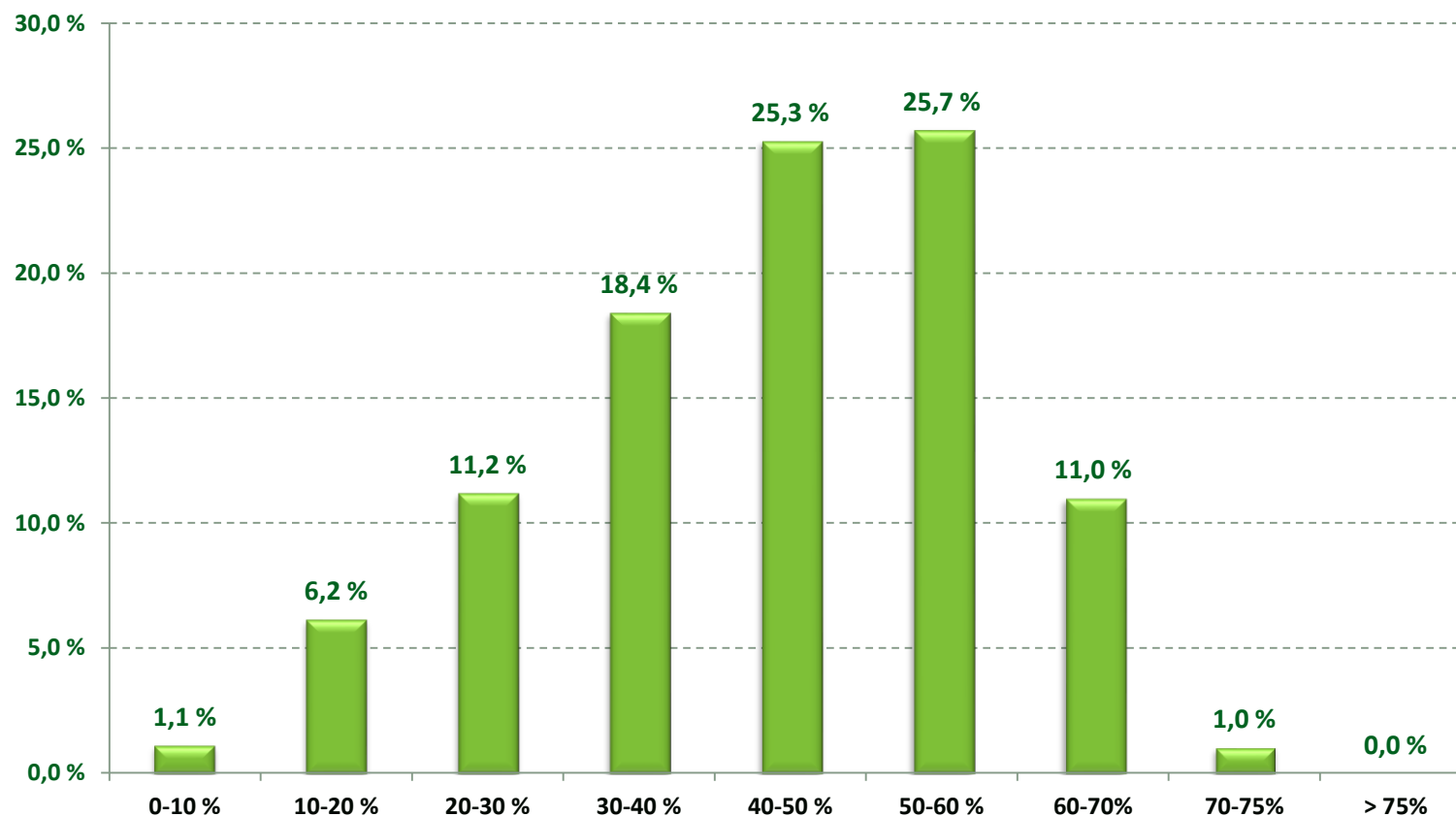



Lånesaldo inkl. ubenyttet ramme opptil 3 millioner kroner utgjør 78 prosent av totalvolumet. Gjennomsnittlig lånestørrelse er 989.000 kroner.

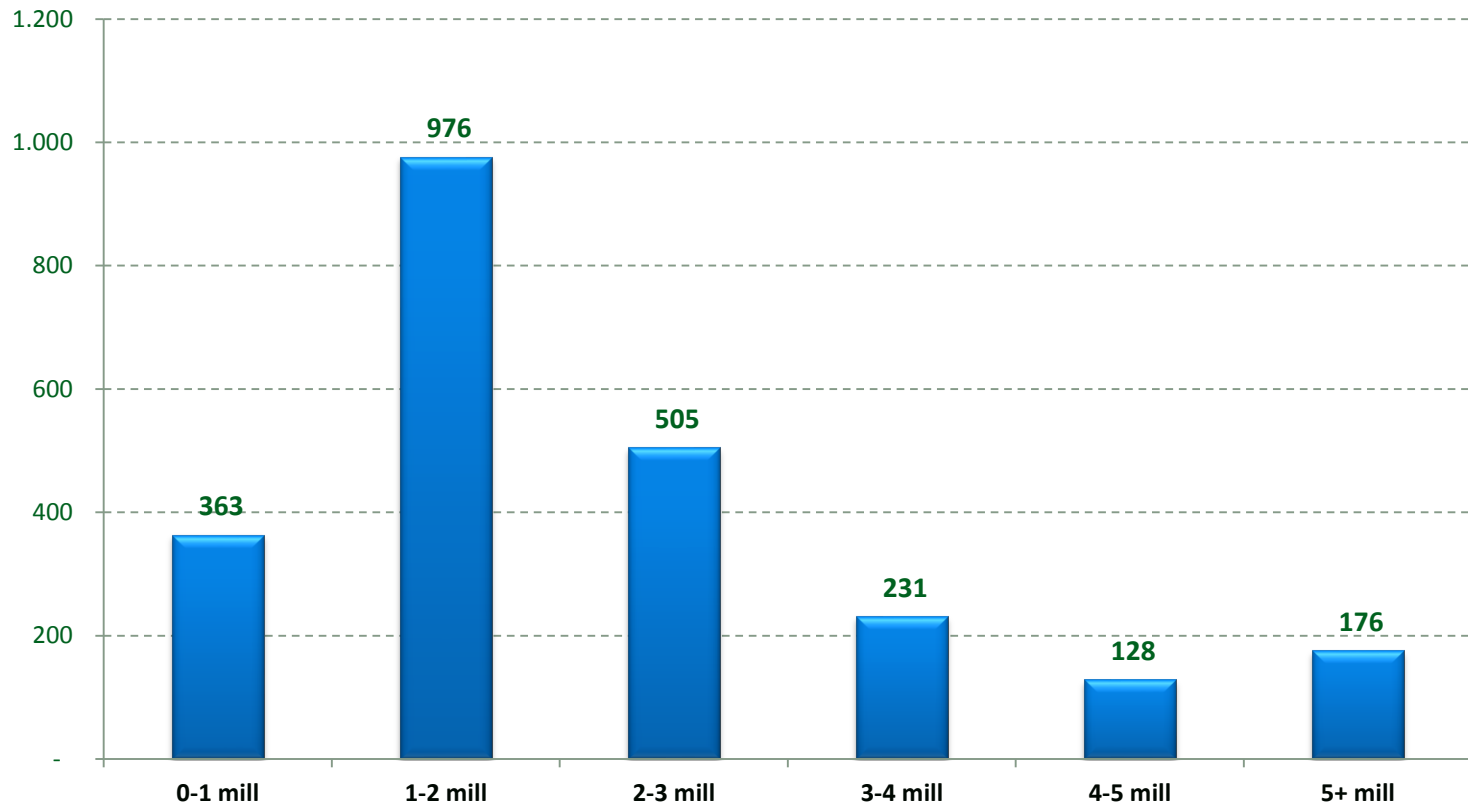

# Saldo gjenstående løpetid nedbetalingslån

Vektet gjenstående løpetid er 11,78 år. Nedbetalingslån utgjør 60 prosent av den totale utlånsporteføljen.

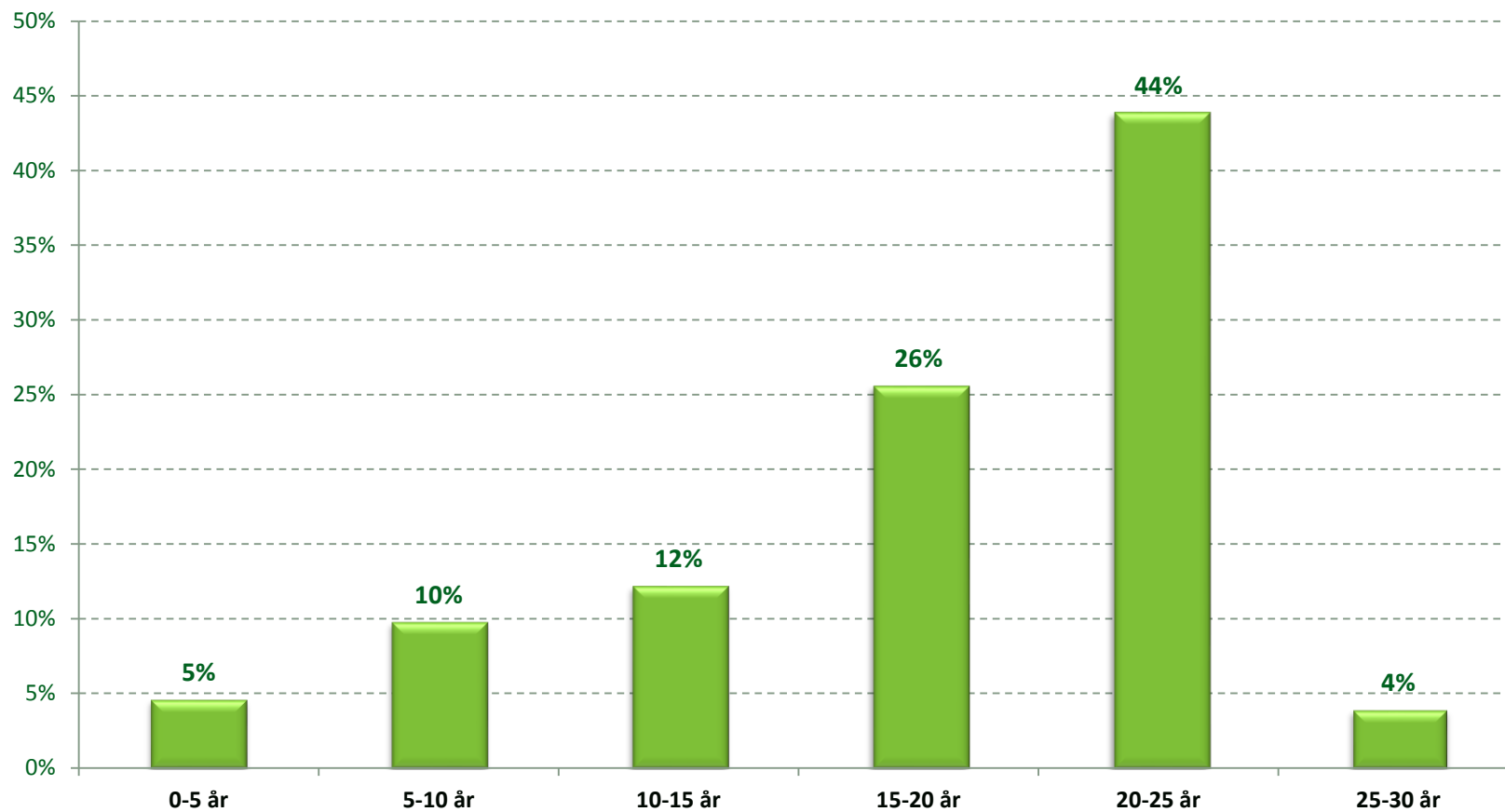

Vektet gjestående løpetid er 11,78 år. Nedbetalingslån utgjør 60 prosent av den totale utlånsporteføljen.

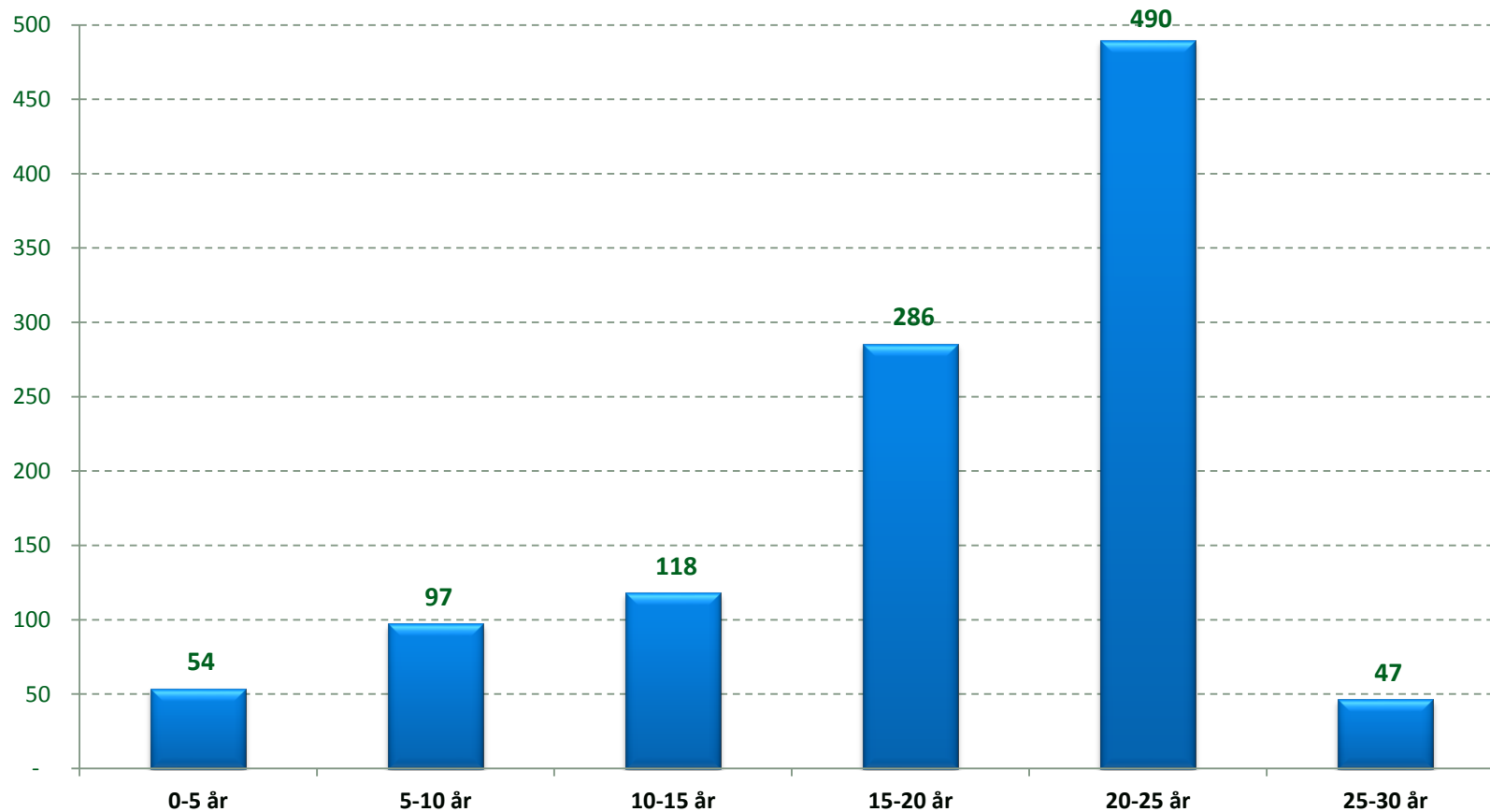

# Utlånsvolum fordelt på låntagers alder

68 prosent av utlånsvolumet er lånt ut til låntagere over 44 år. 75 prosent av låntagerne er over 44 år.

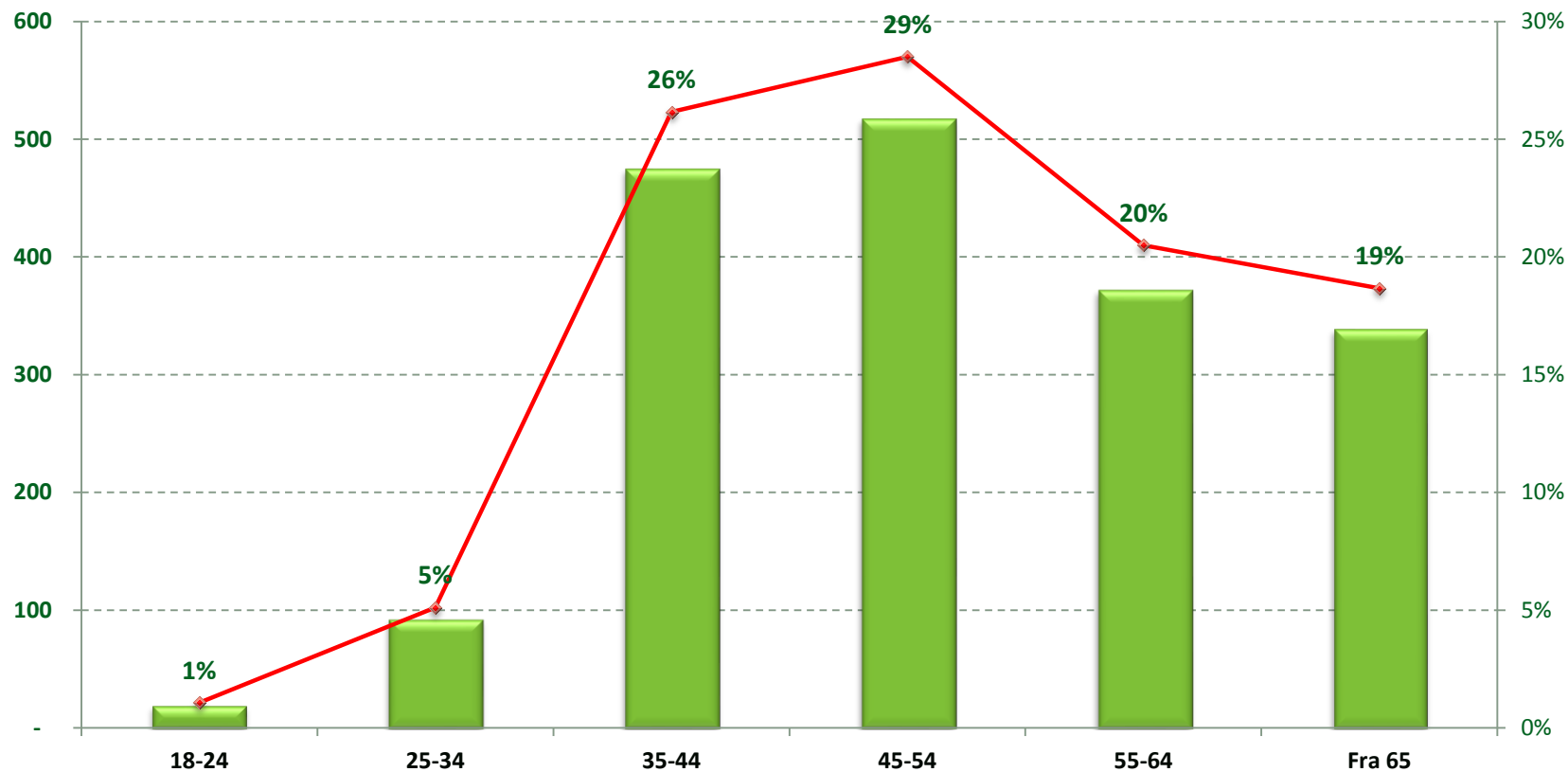

# Låntagernes aldersfordeling

Låntagerne i Landkreditt Boligkreditt har en gjennomsnittsalder på 54 år.  
75 prosent av låntagerne er over 44 år.

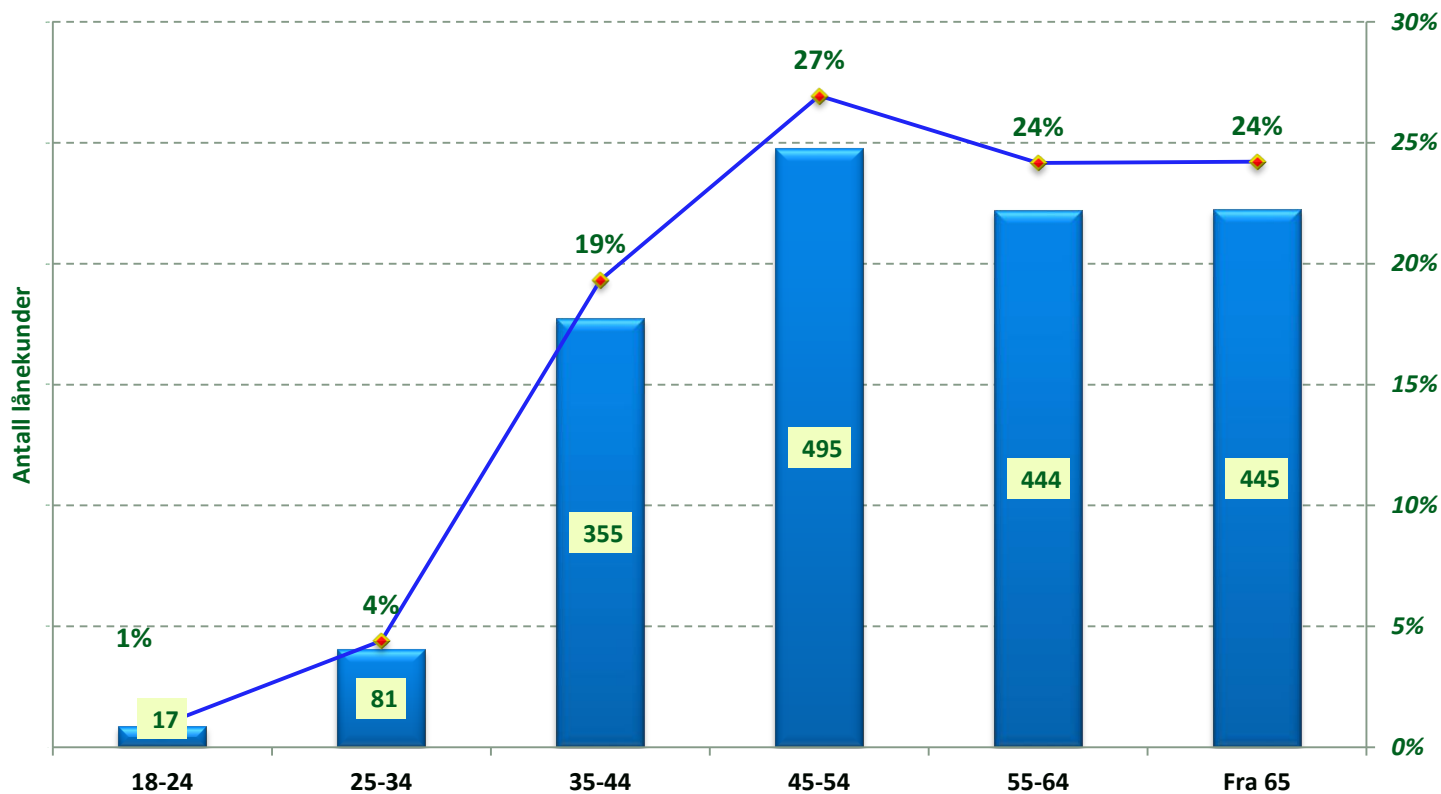

# Obligasjonslån

<b>Utsteder</b>	Landkreditt Boligkreditt AS	Landkreditt Boligkreditt AS	Landkreditt Boligkreditt AS	Landkreditt Boligkreditt AS	Landkreditt Boligkreditt AS
<b>ISIN</b>	NO0010593429	NO0010608011	NO0010624497	NO001070366.3	NO0010710825
<b>Ticker</b>	LANDBK01 PRO	LANDBK03 PRO	LANDBK04 PRO	LANDBK05 PRO	LANDBK06 Pro
<b>Lånebeløp</b>	300.000.000	300.000.000	300.000.000	300.000.000	300.000.000
<b>Start dato</b>	17.12.2010	18.05.2011	05.09.2011	25.02.2014	25.05.2014
<b>Forfalls dato</b>	17.09.2015	18.04.2016	05.09.2016	25.02.2020	25.02.2021
<b>Utvidet forfallsdato</b>	19.09.2016	18.04.2017	05.09.2017	25.02.2021	25.05.2022
<b>Rentesats</b>	3MND NIBOR + 60bp	3MND NIBOR + 64bp	3MND NIBOR + 65bp	3MND NIBOR + 55bp	3MND NIBOR + 56bp